

Septiembre 2017  
Volumen 1 No. 7

COLEGIO DE PSICÓLOGOS DEL ESTADO DE NUEVO LEÓN, A.C.



"Por el espíritu y la práctica profesional de la psicología"

# SINAPSIS BOLETÍN



FEDERACIÓN DE COLEGIOS  
DE PSICÓLOGOS DEL ESTADO  
DE NUEVO LEÓN, A.C.



Colegio Oficial  
de Psicólogos  
de Madrid

CONSEJO DIRECTIVO 2016-2018  
VOCALÍA EDITORIAL

BOLETÍN TRIMESTRAL

## MENSAJE DE LA EDITORA

Estimados socios:

Reciban un cordial saludo y bienvenida a la edición número siete del Boletín Informativo del Colegio de Psicólogos del Estado de Nuevo León, A. C.

Este número es dedicado al adulto mayor, con el propósito de difundir algunos estudios realizados de sus conductas, y los efectos que éstas tienen en la salud mental de sus cuidadores. Por lo cual, se deberá tomar en cuenta el conflicto que enfrenta el adulto mayor en la última etapa de su vida, siendo éste: trascender.

Me parece adecuado citar la siguiente reflexión:

Una Mujer que vivía en continua confusión enfermó un día y sintió que estaba agonizando.

De pronto, tuvo la sensación de que era llevada al cielo y presentada ante un tribunal.

¿Quién eres? - dijo una voz.

Soy la mujer del alcalde-respondió ella.

Te he preguntado quién eres, no con quién estás casada.

Soy la madre de cuatro hijos.

Te he preguntado quién eres, no cuántos hijos tienes.

Soy una maestra de escuela.

Te he preguntado quién eres, no cuál es tu profesión.

Y así sucesivamente. Respondiera lo que respondiera, no parecía poder dar una respuesta satisfactoria a la pregunta ¿Quién eres?

Soy una cristiana.

Te he preguntado quién eres, no cuál es tu religión.

Soy una persona que iba todos los días a la iglesia y ayudaba a los pobres y necesitados.

Te he preguntado quién eres, no lo que hacías.

**Anthony de Melo**

Con la finalidad de mantenernos actualizados en dicho tema, el Colegio y la FENAPSIME se ha dado a la tarea de incluir el viernes 13 de Octubre en su XII CONGRESO NACIONAL Y VII CONGRESO INTERNACIONAL DE LA FEDERACIÓN NACIONAL DE COLEGIOS, SOCIEDADES Y ASOCIACIONES DE PSICÓLOGOS DE MÉXICO, A.C. (FENAPSIME) Y I CONGRESO INTERNACIONAL DE PSICOLOGÍA DEL COLEGIO DE PSICÓLOGOS DEL ESTADO DE NUEVO LEÓN A.C., el “**Taller Geriatría para Psicólogos: El campo de acción de la especialidad relevante a la práctica clínica**”, que será impartido por doctores de la Unidad de Geriatría del Hospital Universitario. (ver programa al final del Boletín).

Agradezco su interés por leer nuestras noticias, ya que como colegas somos partícipes de esta historia que impacta nuestro trabajo colegiado.

**Mtra. Indira Guajardo Hernández**  
**Vocalía Editorial (Suplente)**

# Colegio de Psicólogos del Estado de Nuevo León, A.C.

## Consejo Directivo 2016-2018

Dra. Fuensanta López Rosales

**Presidenta**

Mtra. Graciela Medina Aguilar

**Primer Vicepresidente**

Dr. Álvaro Antonio Ascary Aguillón Ramírez

**Segundo Vicepresidente**

Mtra. María Petra Segovia Chávez

**Secretaria General (Titular)**

Lic. Olga Damaris Gutiérrez Hernández

**Secretaria General (Suplente)**

Mtra. Rosa Nelda Santos Lara

**Tesorería General (Titular)**

Lic. Myrna Guadalupe Hernández Mendoza

**Tesorería General (Suplente)**

### VOCALÍAS

Mtro. Luis Alfonso Fuentes Avilés

**Capacitación (Titular)**

Dr. José Armando Peña Moreno

**Capacitación (Suplente)**

Mtra. Nora Elisa Barbosa Moreno

**Certificación (Titular)**

Mtro. Arturo Escareño Mendoza

**Certificación (Suplente)**

Dra. Xóchitl Angélica Ortiz Jiménez

**Investigación (Titular)**

Mtro. José Luis Jasso Medrano

**Editorial (Titular)**

Mtra. Indira Guajardo Hernández

**Editorial (Suplente)**

Lic. Pedro Alvarado Rivera

**Jurídica (Titular)**

Dra. Leticia Nateras Verduzco

**Jurídica (Suplente)**

Lic. Susana Patricia Bernal Obregón

**Comunicación e Imagen (Titular)**

Lic. Hugo César Rivera Estrada

**Comunicación e Imagen (Suplente)**

Lic. Esmeralda Ortiz Hernández

**Acción Social (Titular)**

Lic. Rebeca Oropeza Navarro

**Acción Social (Suplente)**

# ÍNDICE

1. ARTÍCULO DE INVESTIGACIÓN .....	5
“PRINCIPALES DESARROLLOS EN LA INVESTIGACIÓN DE LA DIABETES CONDUCTUAL”	
2. ARTÍCULO DE INVESTIGACIÓN .....	6
“INTERVENCIÓN DE ATENCIÓN PRIMARIA PARA LA DEMENCIA CUIDADORES: RESULTADOS A 2 AÑOS DE ESTUDIO”	
3. “XXXVI EDICIÓN DEL CONGRESO INTERAMERICANO DE PSICOLOGÍA” .....	8
4. CONSEJO DIRECTIVO 2016-2018 .....	10
<b>A) ASAMBLEA ORDINARIA LI</b> .....	10
MESAS DE EXPERTOS “LA ATENCIÓN SALUD MENTAL EN LOS ESCOLARES DE NUEVO LEÓN” .....	111
<b>B) ASAMBLEA ORDINARIA LII</b> .....	13
ELECCIÓN DE LA COMISIÓN ELECTORAL .....	14
<b>C) ASAMBLEA ORDINARIA LIII</b> .....	16
REGISTRO DE PLANILLA .....	17
PLANILLA PSINERGIA    CONSEJO DIRECTIVO 2018-2020 .....	20
"RECONOCIMIENTO POR SU GRAN LOGRO" .....	23
5. “ASAMBLEAS EXTRAORDINARIAS” .....	24
ASAMBLEA EXTRAORDINARIA    XLIX el 29 de mayo 2017	
REVISIÓN REGLAMENTO DEL COLEGIO .....	25
ASAMBLEA EXTRAORDINARIA LII 28 de agosto 2017	
APROBACIÓN DE REGLAMENTOS DEL COLEGIO.....	26
INFORME DE ACTIVIDADES EN EL MES DE AGOSTO .....	30
6. PROGRAMACIÓN DE ASAMBLEAS DE LA ADMINISTRACIÓN DEL CONSEJO DIRECTIVO    2016-2018.....	31
7. CONVOCATORIA AL “PREMIO NUEVOLEONÉS EN PSICOLOGÍA” .....	32
8. TALLER DE CERTIFICACIÓN .....	33
9. DIFUSIÓN DE PRÓXIMOS EVENTOS.....	34

# 1. ARTÍCULO DE INVESTIGACIÓN

## “PRINCIPALES DESARROLLOS EN LA INVESTIGACIÓN DE LA DIABETES CONDUCTUAL”

Cox, Daniel J., Gonder- Frederick, Linda

### Resumen

Durante la última década, ha habido un gran aumento en la investigación sobre la diabetes conductual. Esta revisión se enfoca en 6 áreas: auto-tratamiento, impacto psicosocial, evaluación específica de la diabetes, estrés psicológico, intervención de pérdida de peso y efectos neuropsicológicos. Ha habido un gran progreso en la identificación de factores que predicen comportamientos de auto-tratamiento y ajuste psicológico. Esta investigación ha producido una serie de herramientas de evaluación específicas para la diabetes. El estrés psicológico parece afectar tanto la etiología como el control de la diabetes, pero los mecanismos subyacentes siguen siendo poco claros. Los estudios de pérdida de peso demuestran los beneficios potenciales de las intervenciones conductuales para el manejo de la diabetes. Tanto las anomalías agudas como las crónicas en la glucosa diabética causan alteraciones neuropsicológicas y pueden causar déficits permanentes. El reto para la próxima década es traducir estos hallazgos en intervenciones que mejoren la calidad de vida y el bienestar físico de las personas con diabetes.

### REFERENCIA

Cox, D. J., Gonder- Frederick, L. (1992).

#### **“PRINCIPALES DESARROLLOS EN LA INVESTIGACIÓN DE LA DIABETES CONDUCTUAL”**

Journal of Consulting and Clinical Psychology, 60 (4), 628-638.

<http://psycnet.apa.org/record/1993-02124-001>

<http://psycnet.apa.org/doiLanding?doi=10.1037%2F0022-006X.60.4.62>

(Consultada 24 de Agosto 2017)

## 2. ARTÍCULO DE INVESTIGACIÓN

### “INTERVENCIÓN DE ATENCIÓN PRIMARIA PARA LA DEMENCIA CUIDADORES: RESULTADOS A 2 AÑOS DE ESTUDIO”

Robert Burns, MD,<sup>1</sup> Linda O. Nichols, PhD,<sup>2</sup> Jennifer Martindale-Adams, EdD,<sup>3</sup> Marshall J. Graney, PhD,<sup>3</sup> and Allan Lummus, MA<sup>3</sup>

#### Resumen

Este estudio desarrolló y probó dos intervenciones de atención primaria de 24 meses para aliviar la angustia psicológica sufrida por los cuidadores de aquellos con enfermedad de Alzheimer. Las intervenciones, utilizando material didáctico orientado, fueron sólo la gestión del comportamiento del paciente, y la gestión del comportamiento del paciente más el manejo del estrés y la supervivencia del cuidador. Hemos formulado la hipótesis de que la adición del componente de estrés-afrontamiento mejoraría los resultados del cuidador. Diseño y Métodos: Se realizó un ensayo clínico aleatorio de 167 días de receptoras del cuidado de los cuidadores, de los cuales 76 completaron el estudio sin pérdida o colocación. Resultados: Durante los 24 meses, los cuidadores que recibieron el componente de manejo del comportamiento del paciente solamente, en comparación con aquellos que también recibieron el componente de manejo del estrés, tuvieron resultados significativamente peores para el bienestar general y una tendencia hacia un mayor riesgo de depresión (es decir, De > 16 en la escala de Depresión del Centro de Estudios Epidemiológicos). Hubo una mejora en el estudio para la molestia asociada con los comportamientos de los receptores de atención (de acuerdo con la revisión de memoria y problemas de comportamiento Lista de verificación). Implicaciones: Nuestros datos sugieren que las intervenciones breves de atención primaria pueden ser eficaces para reducir la angustia y la carga del cuidador en el manejo a largo plazo del paciente con demencia. Sugieren además que las intervenciones que se centran sólo en el comportamiento del receptor de la atención, sin abordar las cuestiones de cuidado, pueden no ser tan adecuadas para reducir la angustia del cuidador.

## REFERENCIA

Bringas C., Pérez B., Rodríguez F.J., (2003).

**“INTERVENCIÓN DE ATENCIÓN PRIMARIA PARA LA DEMENCIA CUIDADORES:  
RESULTADOS A 2 AÑOS DE ESTUDIO”**

El Gerontólogo Copyright 2003 de The Gerontological Society of America

Vol. 43, No. 4, 547-555 SECCIÓN ESPECIAL

<https://academic.oup.com/gerontologist/article/43/4/547/592325/Primary-Care-Interventions-for-Dementia-Caregivers> (Consultada 24 de Agosto 2017).

### 3. “XXXVI EDICIÓN DEL CONGRESO INTERAMERICANO DE PSICOLOGÍA”

Del 23 al 27 de Julio del 2017, se llevó a cabo el XXXVI Edición del Congreso Interamericano de Psicología en la hermosa ciudad de Mérida Yucatán, México; cuyo objetivo central es propiciar la interacción entre los/as psicólogos/as y científicos/as en áreas afines en Norte, Centro y Sur América y el Caribe.

Bajo el lema de “Inclusión y equidad para el bienestar de las Américas” se reflexionó, en torno a 4 líneas temáticas para la construcción de sociedades más justas; para abatir las brechas de la desigualdad; para definir estrategias de inclusión y equidad; y conocer e impulsar las investigaciones realizadas en áreas prioritarias como sexualidad, derechos humanos, justicia social y medio ambiente.



Dra. Fuensanta López Rosales con algunos de los miembros y exponentes.





Dra. Fuensanta López Rosales Presidenta del Colegio de Psicólogos del Estado de Nuevo León, A.C. y Dr. Hugo Klappenbach Presidente de la Sociedad Interamericana de Psicología (SIP).

## 4. CONSEJO DIRECTIVO 2016-2018

### A) ASAMBLEA ORDINARIA



#### El Colegio de Psicólogos del Estado de Nuevo León

"Por el espíritu y la práctica profesional de la Psicología"  
REG.SENL-RCP-002-2013

TIENE EL HONOR DE INVITARLE A LA  
CELEBRACION del DIA del PSICOLOGO y al  
XXI ANIVERSARIO DEL COLEGIO  
L ASAMBLEA ORDINARIA 12 DE JUNIO 2017

##### Orden del día:

- 1. Registro de asistencia.
- 2. Bienvenida y Lectura y aprobación en su caso, del orden del día.
- 3. MESA de EXPERTOS con la TEMÁTICA

"LA ATENCIÓN de la SALUD MENTAL en los ESCOLARES de NUEVO LEON".

18:30 hrs. en 1ª Convocatoria

19:00 hrs. en 2ª Convocatoria

Sala Polivalente de Posgrado de la Facultad de Psicología de la  
Universidad Autónoma de Nuevo León.

Dr. Carlos Canseco # 110, esq. Con Dr. Aguirre Pequeño Col. Mitras Centro,  
Monterrey N.L. 64460

Dra. Fuensanta López Rosales

Presidenta

Consejo Directivo 2016-2018



Colegio de Psicólogos del Estado de Nuevo León, A.C.  
"Por el espíritu y la práctica profesional de la Psicología"  
Reg. SENL-RCP-002-2013

Consejo Directivo 2016-2018  
Contacto:  
colegiopsicologosestadonl@gmail.com

## MESAS DE EXPERTOS CON LA TEMÁTICA “LA ATENCIÓN SALUD MENTAL EN LOS ESCOLARES DE NUEVO LEÓN”

### *EQUIPO DE INTERVENCIÓN EN CRISIS*



Conferencia dirigida **por Dr. Mario Hernando Cásares Vargas** es un psiquiatra experto en el tratamiento del TDAH y del Bullying.

Con más de 25 años de experiencia como Coordinador de Servicios hospitalarios de Niños y adolescentes en el Hospital Universitario, Presidente del Colegio de Psiquiatría y Psicofarmacología de Nuevo León.

Caso presentado por el **Dr. Gerardo Cantú Garza** psiquiatra especialista de Depresión y ansiedad.

El Dr. Cantú Garza estuvo a cargo en el Equipo de Intervención del “**Caso del estudiante que dispara a maestra y compañeros de un Colegio Privado en Monterrey el pasado 18 de enero 2017**”.

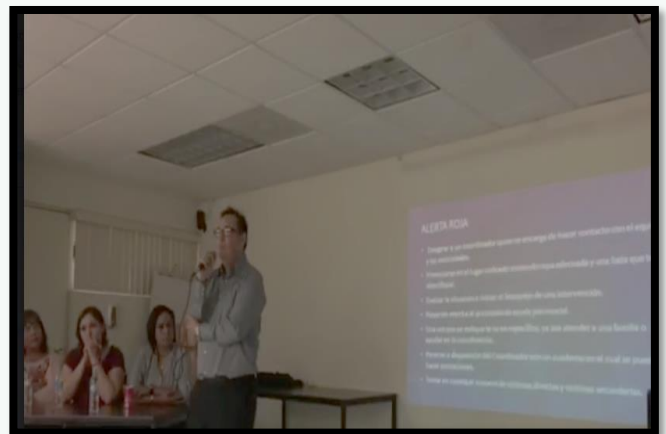



Miembros del Colegio de Psicólogos del Estado de Nuevo León, A.C. y Miembros representantes del Equipo de Intervención en Crisis en Nuevo León.

## B) ASAMBLEA ORDINARIA LI



### El Colegio de Psicólogos del Estado de Nuevo León

"Por el espíritu y la práctica profesional de la Psicología"

REG.SENL-RCP-002-2013

- TIENE EL HONOR DE INVITARLO A LA
- **L ASAMBLEA ORDINARIA, FECHA: 14 DE AGOSTO 2017**

#### Orden del día:

- 1. Registro de asistencia y posibilidad de afiliación al Colegio (incorporación inicial y actualización de membresía).
- 2. Bienvenida y Lectura y aprobación en su caso, del orden del día.
- 3. Aprobación en su caso del acta de la sesión de Junio del presente.
- 4.- Informe de Presidencia
- 5.- Elección de comisión electoral
- 6.-Entrega de constancias a nuevos socios, o a miembros.
- 7.- Asuntos generales.
- 8. Clausura.
- 9. Cofee Break.
- 18:30 hrs. en 1ª Convocatoria
- 19:00 hrs. en 2ª Convocatoria

Dra. Fuensanta López Rosales

Presidenta

Consejo Directivo 2016-2018

Posgrado- Sala Polivalente FaPsi UANL

Dr. Carlos Canseco 110 Mitras Centro 64460



Colegio de Psicólogos del Estado de Nuevo León, A.C.  
"Por el espíritu y la práctica profesional de la Psicología"  
Reg. SENL-RCP-002-2013

Consejo Directivo 2016-2018  
Contacto:  
colegiopsicologosestadonl@gmail.com

## ELECCIÓN DE LA COMISIÓN ELECTORAL

Durante la Asamblea Ordinaria LII se eligió la Comisión Electoral, la cual quedó representada por Dr. Armando Peña Moreno, el Dr. Guillermo Hernández Martínez y Dr. José Cruz Rodríguez Alcalá.



**Dr. Armando Peña Moreno**



**Dr. Guillermo Hernández Martínez**



**Dr. José Cruz Rodríguez Alcalá**

**Entrega de constancias de membresías a socios por la Dra. Fuensanta López R.**



## c) ASAMBLEA ORDINARIA LIII



### El Colegio de Psicólogos del Estado de Nuevo León

"Por el espíritu y la práctica profesional de la Psicología"

REG.SENL-RCP-002-2013

- TIENE EL HONOR DE INVITARLE A LA
- LIII ASAMBLEA ORDINARIA 11 Septiembre del 2017

#### Orden del día:

- 1. Registro de asistencia y posibilidad de afiliación al Colegio (incorporación inicial y actualización de membresía).
- 2. Bienvenida, Lectura y aprobación en su caso, del orden del día.
- 3. Aprobación de las actas enviadas para su lectura de las sesiones de Agosto, ordinaria y extraordinaria del presente.
- 4.- Presentación del plan de trabajo de planillas para el Nuevo Consejo Directivo. 2018-2020
- 5.- Revisión para su Registro de planillas hacia el Nuevo Consejo Directivo. 2018-2020
- Todo el proceso eleccionario llevado por la Comisión Electoral Nombrada.
- 6. Clausura.
- 9. Cofee Break.
- 18:30 hrs. en 1ª Convocatoria
- 19:00 hrs. en 2ª Convocatoria
- 

Dra. Fuensanta López Rosales

Presidenta

Consejo Directivo 2016-2018

Posgrado-Sala Polivalente Posgrado FaPsi UANL

Dr. Carlos Canseco 110 Mitras Centro 64460



Colegio de Psicólogos del Estado de Nuevo León, A.C.  
"Por el espíritu y la práctica profesional de la Psicología"  
Reg. SENL-RCP-002-2013

Consejo Directivo 2016-2018  
Contacto:  
colegiopsicologosestadonl@gmail.com



## REGISTRO DE PLANILLA

El pasado 11 de Septiembre se llevó a cabo el registro de planillas para la elección de Consejo para la próxima administración 2018-2020 del Colegio de Psicólogos del Estado de Nuevo León, A.C.



La Comisión Electoral representada por Dr. Armando Peña Moreno, Dr. Guillermo Hernández Martínez y Dr. José Cruz Rodríguez Alcalá

fue la encargada de checar los documentos presentados por la Planilla PSINERGIA de sus miembros, que deben de estar en regla de acuerdo a los estatutos del Colegio.



**PLANILLA CANDIDATA PARA  
CONSEJO DIRECTIVO 2018-2020**

Reconociendo la labor de la gestión realizada por comités directivos anteriores del Colegio de Psicólogos del Estado de Nuevo León, A.C., y tomando como marco:

**MISIÓN**

*Somos un organismo que promueve el ejercicio profesional de la psicología científica, fomentando y reconociendo las mejores prácticas y el desempeño ético para el beneficio de la sociedad.*

**VISIÓN**

*Ser el referente de calidad en materia de psicología con mayor impacto en la sociedad, sustentado en estándares innovadores y de alcance internacional.*



La planilla **PSINERGIA** presenta los siguientes objetivos generales en el marco de la candidatura para la gestión administrativa 2018-2020:

Consolidar las estrategias establecidas por el Consejo Directivo 2016-2018 en lo concerniente a fortalecer el desarrollo profesional del psicólogo, para el reconocimiento social por su ejercicio ético, científico y de calidad, valiéndose de la autosustentabilidad, la vinculación con organismos nacionales e internacionales, el uso de TICs y la eficientización de las operaciones internas del COLEPSINL.



## CONSEJO DIRECTIVO 2018-2020

Presidencia	Graciela Medina Aguilar
Vicepresidencia	Álvaro Antonio Ascary Aguilón Ramírez
Secretaría Titulares	María Rosa Nelda Santos Lara Olga Damaris Gutiérrez Hernández
Secretaría Suplentes	Nora Elisa Barbosa Moreno Pedro Alvarado Rivera
Tesorería	Rebeca Oropeza Navarro
Subtesorería	Esmeralda Ortiz Hernández

## VOCALÍAS

Editorial	Carlos Oswaldo Díaz Morales
Comunicación e imagen	Indira Guajardo Hernández
Legalización	Miriam Morales Bermúdez
Certificación	Bertha Rosa Maycotte Salinas
Acción social	Myrna Guadalupe Hernández Mendoza
Investigación	José Luis Jasso Medrano
Capacitación	Hugo César Rivera Estrada

PLANILLA PSINERGIA  
CONSEJO DIRECTIVO 2018-2020



Graciela Medina Aguilar  
**Presidenta**



Álvaro A. Aguillón Ramirez  
**Vicepresidente**



Rosa Nelda Santos Lara



Damaris Gutiérrez Hernández

**Secretaría Titulares**



Nora Elisa Barbosa Moreno

**Secretaría Suplentes**



Pedro Alvarado Rivera



Rebeca Oropeza Navarro

**Tesorería**



Esmeralda Ortiz Hernández



Carlos O. Díaz Morales

**Editorial**



Indira Guajardo Hernández  
**Comunicación e Imagen**

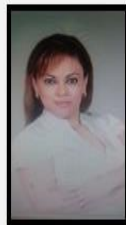

Miriam Morales Bermúdez  
**Legalización**



Bertha R. Maycotte Salinas  
**Certificación**



Myrna Hernández Mendoza  
**Acción Social**



José Luis Jasso Medrano  
**Investigación**



Hugo César: Rivera Estrada  
**Capacitación**

## Objetivos Específicos

### TESORERÍA

- Cumplir con las disposiciones tributarias y mantener actualizado el estatus financiero del Colegio ante las instancias correspondientes; a través de la autosuficiencia y transparencia en el manejo de recursos.
- Ampliar la red de socios, difundiendo los beneficios que ofrece el Colegio.

## Objetivos Específicos

### VOCALÍA DE EDITORIAL

- Difundir el desarrollo científico y profesional del psicólogo.
- Impulsar la movilidad del psicólogo en campos nacionales y extranjeros al ofrecer espacios de difusión de su experiencia científica y profesional y con miras al fortalecimiento de su ejercicio.
- Vincular con diversas instituciones con fines de producción científica colaborativa.



## Objetivos Específicos

### VOCALÍA DE LEGALIZACIÓN

- Asegurar el apego de los socios a los reglamentos y estatutos que rigen al Colegio.
- Asesorar al usuario sobre las buenas prácticas profesionales.
- Vigilar los aspectos legales de convenios de colaboración, contratación, aspectos mercantiles, relaciones comerciales, etc. del Colegio con otras instituciones.
- Establecer la credencialización para los miembros colegiados
- Participar en la entrega de documentos oficiales a las instancias públicas y privadas.



## Objetivos Específicos

### VOCALÍA DE COMUNICACIÓN E IMAGEN

- Dar atractivo mercadológico a los beneficios de la afiliación.
- Identificar revistas indexadas u otros recursos para motivar la afiliación.
- Vincular al Colegio con medios de comunicación para resaltar la importancia profesional del psicólogo.



## Objetivos Específicos

### VOCALÍA DE CERTIFICACIÓN

- Conseguir ser un organismo autónomo para otorgar la Certificación Profesional en Psicología.
- Promover la Certificación Profesional en la comunidad de psicólogos de Nuevo León.
- Difundir en la sociedad las buenas prácticas de la psicología, el directorio de profesionales con credenciales de calidad y alertar sobre malas prácticas relacionadas con la profesión



## Objetivos Específicos

### VOCALÍA DE ACCIÓN SOCIAL

- Propiciar un clima de relaciones interpersonales favorables entre los socios que conduzcan al logro de los objetivos del Colegio.
- Reconocer a los colegas destacados en el desarrollo de su profesión.
- Destacar actividades a favor del reconocimiento de la práctica del psicólogo en México.



## Objetivos Específicos

### VOCALÍA DE CAPACITACIÓN

- Ofertar talleres y cursos que contribuyan a la actualización científica, ética y de calidad del psicólogo.
- Dar a conocer la oferta académica de actualización profesional
- Establecer convenios de capacitación con empresas o instituciones para promover la salud mental.



## Objetivos Específicos

### VOCALÍA DE INVESTIGACIÓN

- Apoyar la producción y divulgación de trabajos científicos en los diferentes medios, cuidando los estándares éticos establecidos.
- Contribuir con las buenas prácticas de psicología basada en evidencias.





Fotografía tomada con miembros del Consejo Electoral, Consejo Directivo 2016- 2018, Planilla PSINERGIA y Socios del Colegio de Psicólogos del Estado de Nuevo León, A.C.

**RECORDATORIO DE FECHAS DE ASAMBLEAS**

<b>FECHA</b>	<b>TEMA</b>
11 septiembre 2017	Presentación de planillas.
12,13 y 14 octubre 2017	Asamblea Nacional (Elecciones Fenapsime) y Congreso Nacional COLEPSI.NL - FENAPSIME
13 noviembre 2017	Votación nuevo Consejo Directivo
11 diciembre 2017	Informe Presidencia saliente- posada reconocimientos

## “RECONOCIMIENTO POR SU GRAN LOGRO”

### POR INGRESAR AL SISTEMA NACIONAL DE INVESTIGADORES A:



**Dr. Arnoldo Téllez López**

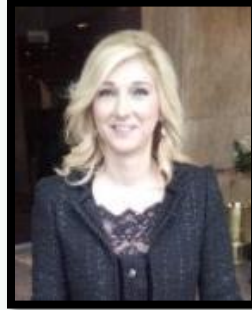

**Dra. C. Jaqueline González Trujillo**



**Dr. Armando Peña Moreno**

### POR OBTENER EL GRADO DE:



Licenciatura en Psicología

**Lic. Dora Alicia Cantú Cantú**



Maestría en Psicología

**Mtra. Claudia Yadira Sánchez Segovia**

## 5. "ASAMBLEAS EXTRAORDINARIAS"

**ASAMBLEA XLIX 29 DE MAYO 2017**



El Colegio de Psicólogos del Estado de Nuevo León  
"Por el espíritu y la práctica profesional de la Psicología"  
REG.SENL-RCP-002-2013

TIENE EL HONOR DE INVITARLE A LA  
**XLIX ASAMBLEA EXTRAORDINARIA 29 DE MAYO 2017**



**Orden del día:**

- 1. Registro de asistencia.
- 2. Bienvenida y Lectura y aprobación en su caso, del orden del día.
- 3. Mesas de revisión, aportaciones y en su caso aprobación de los reglamentos internos de COLEPSI.NL

18:30 hrs. en 1ª Convocatoria  
19:00 hrs. en 2ª Convocatoria

MORONES PRIETO 3000 PTE. Auditorio A o C 4to piso  
Escuela de Medicina y Ciencias de la Salud Tec-Salud del  
TECNOLOGICO DE MONTERREY

Dra. Fuensanta López Rosales  
Presidenta  
Consejo Directivo 2016-2018



Colégio de Psicólogos del Estado de Nuevo León, A.C.  
"Por el espíritu y la práctica profesional de la Psicología"  
Reg. SENL-RCP-002-2013

Consejo Directivo 2016-2018  
Contacto:  
colegiopsicologosnle@gmail.com



## “MESAS DE REVISIÓN, APORTACIONES Y APROBACIÓN DEL REGLAMENTO INTERNO DE COLEPSI.NI.”

Durante 6 reuniones el Consejo Directivo estuvo trabajando la construcción del Reglamento Interno de Colepsi.ni, esta revisión fue analizada por los socios durante la Asamblea Extraordinaria XLIX el 29 de mayo 2017 del presente.



A DICHO TRABAJO SE LE DIÓ SEGUIMIENTO EN LA ASAMBLEA EXTRAORDINARIA LII EL 28 DE AGOSTO DEL 2017.

## ASAMBLEA LII 28 DE AGOSTO 2017



### El Colegio de Psicólogos del Estado de Nuevo León

Por el espíritu y la práctica profesional de la Psicología™  
REG.SENL-RCP-002-2013

TIENE EL HONOR DE INVITARLO A LA  
LII ASAMBLEA EXTRAORDINARIA 28 DE AGOSTO 2017

#### Orden del día:

- 1. Registro de asistencia.
- 2. Bienvenida. Lectura y aprobación en su caso, del orden del día.
- 3. Asunto único aprobación de los reglamentos de COLEPSI.NL
- 4. Clausura
- 5. Coffee Break.

18:30 hrs. en 1ª Convocatoria

19:00 hrs. en 2ª Convocatoria

Después de un año de análisis, acuerdos, y redacción de los reglamentos, están finalizados y publicados a partir del 22 de agosto en el área cerrada de la página web de colepsi.nl, si usted, es socio vigente, y no tiene acceso a esta área favor de escribir un correo al administrador de la página que le reenviara su clave de acceso, se solicita venir a la asamblea con la lectura previa de los reglamentos.

Lugar Sala Polivalente de Posgrado de la Facultad de Psicología de la Universidad Autónoma de Nuevo León.

Dr. Carlos Canseco # 110, esq. Con Dr. Aguirre Pequeño Col. Mitrás Centro, Monterrey N.L.

Dra. Fuensanta López Rosales  
Presidenta

Mtra. María Petra Segovia  
Secretaria

Consejo Directivo 2016-2018



Colegio de Psicólogos del Estado de Nuevo León, A.C.  
"Por el espíritu y la práctica profesional de la Psicología™"  
Reg. SENL-RCP-002-2013

Consejo Directivo 2016-2018  
Contacto:  
colegiopsicologosnuevoleon@gmail.com

## “APROBACIÓN DE REGLAMENTOS DEL COLEGIO”

Con el objetivo de actualizar el Reglamento Interno y empataran con los Estatutos del Colegio de Psicólogos del Estado de Nuevo León, A.C., el Consejo del Colegio de Psicólogos del Estado de Nuevo León, A.C. realizó varias reuniones antes de las juntas Extraordinarias para checar los documentos.



c

Las juntas fueron dirigidas por Lic. Pedro Alvarado Rivera de la **Vocalía Jurídica** y la valiosa aportación de Lic. Miriam Morales Bermúdez, Lic. Rosa Ita expresidenta del Colegio y la Mtra. Blanca Cecilia Martínez Núñez presidenta de la **FENAPSIME** y miembros del Colegio.



## “VALIOSA APORTACIÓN DEL CONSEJO DIRECTIVO 2016-2018”

Una de las valiosas aportaciones del actual Consejo fue de poner en regla los estatutos y reglamentos no solo internamente, sino a Nivel Nacional ya que fue registrado el Colegio de Psicólogos del estado de Nuevo León, A.C., ante la Secretaría de Educación en la ciudad de México.

Durante esta Asamblea la Dra. Fuensanta López Rosales presentó los reglamentos y los cambios realizados acorde a las modificaciones a los estatutos ya aprobadas por la comisión en las tres modificaciones señaladas por SEP Profesionales México para su registro de Colepsi.nl a nivel Nacional.

Dichas Modificaciones dos de ellas están encaminadas a la estructura del Consejo y la tercera acerca de la prohibición de pertenecer a un partido político o religión.

Dando respuesta a la duda señalada por la Mtra. Blanca Cecilia Núñez Martínez, hasta el término de la gestión del Consejo Directivo actual, que ella preside, se mantendrá la estructura del Consejo hasta su término en enero 2018, los otros dos ajustes y modificaciones sobre lo correspondiente agregar el 5 Constitucional, y la leyenda de no participación en cuestiones políticas, entran en vigencia en el momento de la aprobación por votación de la Asamblea.

La comisión estudió los señalamientos de SEP México, para analizar los tres cambios para su registro en Profesionales Cd. de México.

La comisión hace un énfasis en hacer una definición de puestos de las Secretarías Propietarias en la nueva estructura del Colegio, para el buen desempeño de sus funciones. La Dra. Fuensanta propuso aprobar los reglamentos agregando lo propuesto por la SE.

Artículos del Reglamento a modificar, para conocimiento de estos y mencionar las modificaciones que se proponen hacer, la Asamblea estuvo de acuerdo.

Artículo 34.- Secretarios (señalar 2 Secretarios propietarios y dos Subtesoreros) 2 Tesoreros (señalar 1 Tesorero y un subtesorero).

Artículo 35.-Temporalidad La reelección en cada cargo no es posible, la SEP, señala 2 años de periodo de ejercicio en cada puesto, y así está en los estatutos de COELPSI.NL.

Artículo 41.- Se modificó a una sola Vicepresidencia

Artículo 46.- Se elimina Artículo 46.- Nuevo: Dos Secretarios propietarios.

Artículo 47.- Un solo género

Artículo 49.- Sub tesorero en lugar de tesorero suplente.

Artículo 61.- En lugar de Secretario a Secretarios Inciso D) Puestos nominales como se nombraban anteriormente. Después de leídos todos los artículos que se modificaron del Reglamento, se procede a la votación: Se vota por UNANIMIDAD, la aprobación de los reglamentos

## INFORME DE ACTIVIDADES EN EL MES DE AGOSTO

El 28 de agosto del 2017, el Colegio de Psicólogos del Estado de Nuevo León, A.C., recibió la Invitación para participar en la “MESA DE TRABAJO DE SALUD Y ATENCIÓN A GRUPOS VULNERABLES” por el H. Congreso del Estado de Nuevo León.



En la Mesa estuvo la Diputada Laura Paula López Sánchez, del Colegio de Psicólogos del Estado de Nuevo León, A.C. presidenta Dra. Fuensanta López Rosales, Lic. Rosanelda Santos Lara, Lic. Pedro Alvarado Rivera, Lic. Míriam Morales Bermúdez y de FENAPSIME la Presidenta Mtra. Blanca Cecilia Martínez Núñez.

## 6. PROGRAMACIÓN DE ASAMBLEAS DE LA ADMINISTRACIÓN DEL CONSEJO DIRECTIVO 2016-2018



El Colegio de Psicólogos del Estado de Nuevo León, A.C.  
Tiene el honor de invitar a socios y amigos a las  
**ASAMBLEAS ORDINARIAS DE 2016-2017**

2017	
Enero	9
Febrero	6
Marzo	6
Abril	3
Mayo	8
Junio	12
Julio	RECESO
Agosto	14
Septiembre	11
Octubre	12,13 y 14 (Asamblea Nacional y Congreso FENAPSIME)
Noviembre	13
Diciembre	11



**FENAPSIME**

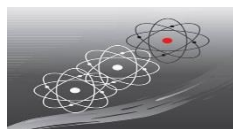

Federación de Colegios  
Profesionales de Nuevo León, A.C.

## 7. CONVOCATORIA AL “PREMIO NUEVOLEONÉS EN PSICOLOGÍA”

**El Colegio de Psicología del Estado de Nuevo León, A.C., invita a participar en su segunda entrega del “*Premio Nuevoleonés en Psicología*” a nivel Estatal, Nacional e Internacional las bases para participar las pueden en:**

**<https://www.facebook.com/colegiopsicologos.monterrey/?fref=ts>**

**[www.colepsi.nl](http://www.colepsi.nl)**

El reconocimiento será entregado el viernes 13 de octubre del 2017, durante el XII CONGRESO NACIONAL Y VII CONGRESO INTERNACIONAL DE LA FEDERACIÓN NACIONAL DE COLEGIOS, SOCIEDADES Y ASOCIACIONES DE PSICÓLOGOS DE MÉXICO, A.C. (FENAPSIME) Y I CONGRESO INTERNACIONAL DE PSICOLOGÍA DEL COLEGIO DE PSICÓLOGOS DEL ESTADO DE NUEVO LEÓN A.C.



## 8. TALLER DE CERTIFICACIÓN

El Colegio de Psicólogos del Estado de Nuevo León, A.C., invita a taller para la Certificación Profesional en Psicología durante El *XII CONGRESO NACIONAL Y VII CONGRESO INTERNACIONAL DE LA FEDERACIÓN NACIONAL DE COLEGIOS, SOCIEDADES Y ASOCIACIONES DE PSICÓLOGOS DE MÉXICO, A.C. (FENAPSIME)* Y I CONGRESO INTERNACIONAL DE PSICOLOGÍA DEL COLEGIO DE PSICÓLOGOS DEL ESTADO DE NUEVO LEÓN A.C.

Día: **JUEVES 12 DE OCTUBRE DE 11:00 a.m.-3:00 p.m.**

Lugar: **Posgrado Salón: 4**

Para mayor información consulta nuestra página web

**<http://colepsi.nl/congreso2017/>**

## 9. DIFUSIÓN DE PRÓXIMOS EVENTOS

**XII CONGRESO NACIONAL Y VII CONGRESO INTERNACIONAL DE LA FEDERACIÓN NACIONAL DE COLEGIOS, SOCIEDADES Y ASOCIACIONES DE PSICÓLOGOS DE MÉXICO, A.C. (FENAPSIME) Y I CONGRESO INTERNACIONAL DE PSICOLOGÍA DEL COLEGIO DE PSICÓLOGOS DEL ESTADO DE NUEVO LEÓN A.C.**

FEDERACIÓN NACIONAL DE COLEGIOS, SOCIEDADES Y ASOCIACIONES DE PSICÓLOGOS DE MÉXICO A.C., Y EL COLEGIO DE PSICÓLOGOS DEL ESTADO DE NUEVO LEÓN A.C.

XII CONGRESO NACIONAL Y VII CONGRESO INTERNACIONAL DE LA FEDERACIÓN NACIONAL DE COLEGIOS, SOCIEDADES Y ASOCIACIONES DE PSICÓLOGOS DE MÉXICO A.C. (FENAPSIME) Y I CONGRESO INTERNACIONAL DE PSICOLOGÍA DEL COLEGIO DE PSICÓLOGOS DEL ESTADO DE NUEVO LEÓN A.C.

“LA PROFESIONALIZACIÓN E INVESTIGACIÓN DE LA PSICOLOGÍA PARA LA COMUNIDAD”  
Sede: Facultad de Psicología, Universidad Autónoma de Nuevo León

**12 al 14 de octubre 2017**  
OBJETIVO DEL EVENTO:  
Promover el papel del psicólogo y la investigación para generar programas para la comunidad

Talleres de actualización profesional, reportes de investigaciones clínicas, conferencias magistrales.  
Público objetivo:  
Psicólogos sociales, psicofisiólogos, psicólogos clínicos, psicólogos laborales, psicólogos educativos, psicólogos jurídicos, psicólogos criminalísticos, médicos, psiquiatras, etc.

Contacto:  
fenapsime2017@colepsi.nl  
www.colepsi.nl

LA FEDERACIÓN NACIONAL DE COLEGIOS, SOCIEDADES Y ASOCIACIONES DE PSICÓLOGOS DE MÉXICO, A.C. Y EL COLEGIO DE PSICÓLOGOS DEL ESTADO DE NUEVO LEÓN A.C., se complacen en invitar a todos los psicólogos de las diferentes trayectorias y médicos a su **XII CONGRESO NACIONAL Y VII CONGRESO INTERNACIONAL (FENAPSIME) Y I CONGRESO INTERNACIONAL COLEPSI.NL. “LA PROFESIONALIZACIÓN E INVESTIGACIÓN DE LA PSICOLOGÍA PARA LA COMUNIDAD”**, cuyo objetivo es promover el papel del psicólogo y la investigación para generar programas para la comunidad.

Fecha: 12 al 14 de octubre de 2017

Sede: Facultad de Psicología de la UANL, Monterrey, Nuevo León México.

<http://colepsi.nl/congreso2017/>

**XII CONGRESO NACIONAL Y VII CONGRESO INTERNACIONAL DE LA FEDERACION NACIONAL DE COLEGIOS, SOCIEDADES Y ASOCIACIONES DE PSICÓLOGOS DE MÉXICO A.C (FENAPSIME) Y I CONGRESO INTERNACIONAL DE PSICOLOGÍA DEL COLEGIO DE PSICÓLOGOS DEL ESTADO DE NUEVO LEÓN, A.C.**

HORA		<b>Jueves 12 de octubre del 2017</b>	<b>LUGAR</b>
8:00-9:00am	<b>EXPO POSGRADO</b>	Cenado	
9:00-9:30am		<b>INAUGURACION</b>	SUM
9:30-11:00am		1. Conferencia Magistral : <b>Regulación Profesional de la psicología en España</b> Impartida por: Dr. Fernando Chacón Fuentes	SUM
		<b>Firma Renovación de Convenio entre el Colegio de Psicólogos de Madrid y el Colegio de Psicólogos del Estado de Nuevo León</b>	
11:00-11:03:00pm		1. Taller: <b>El proceso de empoderamiento del psicólogo (desde la psicoterapia Humanista)</b> Autor: Dra. Esther Rodríguez Duran	Posgrado Salón: 1
		2. Taller: <b>Terapia de pareja con modelo estratégico.</b> Autor: Psic. Luis Eduardo Baltazar Arias.	Posgrado Salón: 2
		3. Taller: <b>Taller introducción a la prueba de Rorschach y el sistema de revisión Rorschach Assessment System (R-PAS)</b> Autor: Departamento de psiquiatría, UANL. Lic. Daniela Romero, Daniela Escobedo, Ana Catalina De la Garza.	Posgrado Salón: 3
		4. Taller: <b>Taller de Certificación en Psicología</b> Autor: Colegio de Psicólogos del Estado de Nuevo León Mtra. Nora Elisa Barbosa Moreno	Posgrado Salón: 4
11:00-12:00		2da. Conferencia Magistral: <b>Políticas públicas, programas y acciones gubernamentales en Salud Mental en México</b> Impartida por: Psic. José de Jesús Gutiérrez Rodríguez	SUM
3:00-4:30pm		<b>COMIDA</b>	
4:30-5:30pm	3ra Conferencia Magistral: <b>Neuroley: La ley apelando a las neurociencias</b> Impartida por: Dra. Feggy Ostrosky	SUM	
5:30-7:00pm	Panel: Algunos problemas cotidianos en la vida de parejas: Cómo enfrentarlos y superarlos (los celos, la infidelidad, el manejo inequitativo del dinero, desencuentros sexuales) Psic. Luis Eduardo Baltazar Arias, Psic. José de Jesús Gutiérrez Rodríguez, Mtra. María Guadalupe Valerio Gómez, Psic. Carolina Muñoz Hernández	SUM	

7:00-9:00pm	<b>COCTEL DE BIENVENIDA DE FAPSI</b>	FRONTIS
<b>Viernes 13 de Octubre del 2017</b>		
8:00-9:00am	<i>Registro de talleres</i>	Posgrado
9:00am-1:00pm	5. Taller: <b>Geriatría para Psicólogos: El campo de acción de la especialidad relevante a la práctica clínica</b> Autor: Servicio de Geriatría, Hospital Universitario, UANL Dr. Ricardo Salinas Martínez, Dr. Guillermo Guajardo Álvarez, Dr. Daniel Gámez Treviño, Dr. David Saucedo Martínez, Dr. Juan Francisco Torres Pérez,	Posgrado Salón: 1
	6. Taller: <b>Herramientas Fundamentales para la práctica de la supervisión clínica.</b> Autor: Mtro. Jorge Ramírez	Posgrado Salón: 2
	7. Taller: <b>Prueba SENA</b> Autor: Vesalius	Posgrado Salón: 3
	8. Taller: <b>Taller de la diversidad sexual a la deconstrucción sexual</b> Autor(es): Psic. Ángel Pimentel Pinedo, Psic. Guillermo Vázquez Infante	Posgrado Salón: 4
	9. Taller: <b>¿Cómo hablar de sexualidad con niños y adolescentes?</b> Autor: Lic. Carolina Muñoz Hernández	Posgrado Salón: 5
	1. <b>SIMPOSIUM:</b> Conducta Sexual y Vulnerabilidad Moderador: Dra. Dora Onofre Rodríguez <b>Trabajo 1: Valor Predictivo de beneficios, barreras y autoeficacia para el uso del condón sobre asertividad sexual.</b> Autores: Torres Obregón Reyna, Onofre Rodríguez Dora Julia. (FAEN, CIDICS, UANL) <i>Duración: 15 min.</i> <b>Trabajo 2: Conducta sexual en mujeres indígenas de Puebla, México.</b> Autores: Nava-Navarro Vianet, Onofre Rodríguez Dora Julia (BUAP; FAEN, CIDICS, UANL) <i>Duración: 15min.</i> <b>Trabajo 3: Diseño de una intervención hacia la intención y uso del condón en HSH.</b> Autores: Báez Hernández Francisco Javier, Márquez Vega María Aracely. (BUAP; FAEN, CIDICS, UANL)	SUM

1:00-2:00pm	<p><i>Duración: 15min.</i></p> <p><b>Trabajo 4: Hombres que tienen sexo con hombres: Perspectiva actual de factores relacionados a la conducta sexual.</b></p> <p>Autores: Jiménez Vázquez Vicente, Onofre Rodríguez Dora Julia. (FAEN; CIDICS, UANL) <i>Duración: 15 min.</i></p>	
	<p><b>2. SIMPOSIUM:</b> Sexualidad Responsable y Prevención de ITS/VIH-SIDA</p> <p>Moderador: Dra. Raquel Benavides Torres</p> <p><b>Trabajo 1: Percepción del riesgo al VIH y autoeficacia sexual para prevenir conductas sexuales de riesgo en adolescentes.</b></p> <p>Autores: Cruz Ortiz José Alejandro, Benavides Torres Raquel Alicia PhD (UAC, FAEN, CIDICS, UANL) <i>Duración: 15min.</i></p> <p><b>Trabajo 2: Predictores de la conducta sexual del migrante</b></p> <p>Autores: Guerra Ordoñez Jesús Alejandro, Benavides Torres Raquel Alicia PhD (UAT, FAEN, CIDICS, UANL)</p> <p><i>Duración: 15min.</i></p> <p><b>Trabajo 3: Factores relacionados para el uso del condón en adolescentes indígenas.</b></p> <p>Autores: Meneses Tirado María De Los Ángeles, Benavides Torres Raquel Alicia PhD (BUAP, FAEN, CIDICS, UANL)</p> <p><i>Duración: 15min.</i></p> <p><b>Trabajo 4: Adaptación de una intervención para promover el sexo seguro en jóvenes.</b></p> <p>Autores: Hernández Torres José Luis, Benavides Torres Raquel Alicia PhD (FAEN, CIDICS, UANL) <i>Duración: 15 min.</i></p>	SUM
	<p><b>3. SIMPOSIUM:</b> Sexualidad Responsable y Prevención en Mujeres</p> <p>Moderador: Dra. Rosalva Barbosa Martínez</p> <p><b>Trabajo 1: Determinantes Sociales que condicionan infecciones recurrentes de Papiloma Humano en mujeres mexicanas</b></p> <p>Autores: Dra. Soltero Rivera Silvia Guadalupe, Dra. Ramírez García Esther Justina.</p> <p><i>Duración: 15min</i></p> <p><b>Trabajo 2: Factores personales facilitadores e inhibidores del rol de los padres para la prevención de VPH en adolescentes.</b> Autor: MCE. Esparza Dávila Sandra Paloma <i>Duración: 15 min.</i></p> <p><b>Trabajo 3: Resiliencia para el cuidado del embarazo en adolescentes</b></p> <p>Autor: Dra. Barbosa Martínez Rosalva del Carmen, Benavides Torres Raquel Alicia PhD., Gallegos Guajardo Julia PhD. y Dr. Med. Ramírez Aranda Juan Manuel.</p> <p><i>Duración: 15min.</i></p>	SUM

	<p><b>1. Trabajo libre:</b> Conductas, Emociones y Calidad de Vida en grupos de riesgo en Zacatecas</p> <p>Moderador: Rafael Samaniego Garay</p> <p><b>Trabajo 1: Calidad de vida en el cuidador principal de niños enfermos de cáncer de Amanc Zacatecas.</b> Autores: Samaniego Garay Rafael Armando, Del Río Mendoza María de Lourdes. (Universidad Autónoma de Zacatecas) <i>Duración: 15min.</i></p> <p><b>Trabajo 2: Sobrecarga en el cuidador principal de niños enfermos de cáncer en Amanc Zacatecas.</b> Autores: Del Río Mendoza María de Lourdes, Samaniego Garay Rafael Armando. (Universidad Autónoma de Zacatecas) <i>Duración: 15min.</i></p> <p><b>Trabajo 3: Ansiedad en Adultos mayores de 21 años predispuestos al consumo de sustancias nocivas para la salud. El caso de Apozol, Zacatecas.</b> Autores: Pérez Márquez Edith Alejandra, Ríos Huerta Luis Antonio. (Universidad Autónoma de Zacatecas) <i>Duración: 15min.</i></p> <p><b>Trabajo 4: Estado de ánimo y consumo de alcohol y tabaco en adultos de Apozol Zacatecas.</b> Autores: García Alonzo Isauro, Gonzales Gutiérrez Erick Fernando, Sandoval Luis Francisco Javier. (Universidad Autónoma de Zacatecas.) <i>Duración: 15min.</i></p>	SUM
2:00-3:30pm	<b>COMIDA</b>	
3:30-4:30pm	4ta Conferencia Magistral: <b><i>El clima motivacional como predictor del abandono deportivo</i></b> Impartida por: Dra. Jeanette López Walle	SUM

4:30-5:30	<p style="text-align: center;"><b>Presentación de posters:</b></p> <p>1. <i>Desarrollo de autoeficacia en un curso en línea masivo y abierto de habilidades de estudio.</i> <b>Autores:</b> Brenda C. Padilla Rodríguez, Susana L. de la Garza Escamilla, Ma concepción Rodríguez Nieto</p> <p>2. <i>Actitud hacia la Tecnología de los Padres de niños con Autismo en México.</i> <b>Autores:</b> Mtra. María Quezada, Mtra. Cristina E. García Guerrero, Mtra. Belén Pérez Moreno, Lic. Arantxa Nieto Manzano.</p> <p>3. <i>La importancia del uso de tecnologías en la rehabilitación neuropsicológica.</i> <b>Autor:</b> Estefany Moreno, Diego Ramírez, Dra. Xóchitl Ortiz Jiménez.</p> <p>4. <i>Alteraciones en el pensamiento en pacientes con trastorno bipolar.</i> <b>Autores:</b> Luis Codina Contreras, Lic. Daniela García Aguirre, Lic. Daniela Romero Guerra. Lic. Esp.</p> <p>2. <i>Evaluación del funcionamiento cognitivo en el Trastorno Bipolar.</i> <b>Autores:</b> Lic. Lucero Sáenz Ibarra, Dra. Alejandra Grijalva Martínez. Dra. Ana Eliza Gutiérrez Cortés, Lic. Dionicio Galarza Molina.</p> <p>6. <i>Consumo de sustancias nocivas en pacientes con Diabetes Mellitus tipo 2 de las clínicas de servicios de salud en el estado de Zacatecas.</i> <b>Autores:</b> Maritza Juárez Conde, Rafael Samaniego Garay, Flor Sánchez Morales, Isauro García Alonzo</p> <p>7. <i>Calidad de vida en personas adultas con Diabetes Mellitus tipo 2 de las clínicas de servicios de salud en el estado de Zacatecas.</i> <b>Autores:</b> Mónica Vázquez Esses, Rafael Samaniego Garay, María de Lourdes Mendoza, Isauro García Alonzo, Edith Pérez Márquez.</p> <p>8. <i>Estrategias de afrontamiento en personas adultas con Diabetes Mellitus tipo 2 de las clínicas de servicios de salud en el estado de Zacatecas.</i> <b>Autores:</b> Yasmín García, Rafael Samaniego Garay, Isauro García Alonzo, María de Lourdes de Río Mendoza, Edith Pérez Márquez.</p> <p>9. <i>Funciones Ejecutivas y estilos de crianza en niños preescolares.</i> <b>Autores:</b> Minerva Vallejo, Saray Ramos, Priscila Infante, Dra. Xóchitl Ortiz</p> <p>10. <i>Impacto de la rehabilitación neuropsicológica en la calidad de vida de pacientes con infarto cerebral.</i> <b>Autores:</b> Samantha Galván Márquez, Gabriela Castro Solís, Dra. Xóchitl Ortiz Jiménez.</p>	Frontis
5:30-6:30pm	<p><b>2. Trabajo libre: Casos Clínicos.</b></p> <p>1. La relación entre la producción palabras función y morfemas gramaticales y su influencia en la construcción de oraciones en un paciente con agramatismo. <b>Autor:</b> Daniel Alberto Salazar Frías</p> <p>2. Los Géneros Musicales y su Relación con la Memoria a Corto Plazo Estudiantes de Nivel Superior y Medio Superior. <b>Autor:</b> Mario Emiliano Gallardo Martínez, Carlos Abraham Hernández Delgado y Erick Salvador Ramírez Guerrero</p> <p>3. Detección de Calidad de vida en residentes de primer año de la Delegación Nuevo León. <b>Autor:</b> Laura Hermila De la Garza Salinas, Manuel Fidencio Guerrero Garza, Fernando Avalos Reyes y María Rosa Nelda Santos Lara</p> <p>4. Caso Kafka: la evaluación psicodinámica como modelo diagnóstico.</p>	SUM

	<p><b>Autor:</b> Luis David Codina Contreras, Daniela Karina García Aguirre, Abraham López Hernández y Daniela Haydé Romero Guerra <i>*Duración: 15min por trabajo.</i></p>	
	<p style="text-align: center;"><b>3. Trabajo libre: Niños/Adolescentes</b></p> <p>1. Programa para el fortalecimiento de la Autonomía Personal: estudio de caso de un adolescente con deficiencia mental moderada. <b>Autor:</b> Mtra. María Celia Rodríguez García</p> <p>2. Prevalencia y características de bullying y síntomas de ansiedad en una población clínica de niños y adolescentes. <b>Autor:</b> Mario Hernando Cáceres Vargas y Magdalena Rodríguez Salinas</p> <p>3. Consistencia Interna y Estructura Factorial de la Escala de Estilos de Crianza de Steinberg en Población Mexicana. <b>Autor:</b> Jazmín Monserrat Bautista Godínez, Salma Arely Mioland Walle y Erick Salvador Ramírez Guerrero</p> <p>4. Cómo desarrollar estrategias para la sana convivencia y erradicar la violencia entre niñas, niños y jóvenes en los centros escolares. <b>Autor:</b> Martín Santos Torres</p> <p><i>*Duración: 15min por trabajo.</i></p>	SUM
	<p style="text-align: center;"><b>4. Trabajo libre: Práctica Clínica/Laboral</b></p> <p>1. Experiencia de Supervisión de Psicoterapia con enfoque centrado en la persona. <b>Autor:</b> Esther Rodríguez Durán</p> <p>2. Supervisión Clínica: Un fenómeno invisible que todos practican pero que pocos conocen. <b>Autor:</b> Jorge Ramírez Treviño</p> <p>3. Terapia Breve Estratégica para el Tratamiento de Trastornos de Ansiedad.</p>	SUM
	<p><b>Autor:</b> Francisco Javier Rodríguez Lara</p> <p>4. Efectos del mobbing (acoso laboral) al desempeño del trabajo en cinco trabajadores de una organización. <b>Autor:</b> Juana María Cabrera Buentello</p> <p><i>*Duración: 15min por trabajo</i></p>	



	<p align="center"><b>5. Trabajo libre: Familia</b></p> <p>1. Un modelo explicativo de funcionamiento familiar positivo, estilos de poder, manejo del conflicto, y familismo.  <b>Autor:</b> José Luis Jasso Medrano, Fuensanta López Rosales y José Moral de la Rubia 2.  Procedimiento Clínico: Técnicas Estructurales Ante Crisis de Transición en Terapia Familiar Sistémica.  <b>Autor:</b> Sofía Valdez Carvajal</p> <p align="center"><i>*Duración: 15min por trabajo</i></p>	SUM
6:30-7:00pm	<b>BREAK</b>	
7:00pm-8:00pm	1. Mesa de trabajo: Historia de FaPsi UANL Licenciatura	SUM
	2. Mesa de trabajo: Historia de FaPsi UANL Posgrado	SUM
	3. Mesa de trabajo: Historia de FaPsi-Unidad de Servicios Psicológicos	SUM
	4. Mesa de trabajo: Historia de Fenapsime-Sociedad-Ceneip	SUM
	<p align="center"><b>Trabajo libre: Responsabilidad Social</b></p> <p>1. Programa Acción Psicosocial y Comunitaria en Salud con Grupos de Adultos Mayores. <b>Autor:</b> José Joel Vázquez Ortega</p> <p>2. Una medida de prevención sistémica en beneficio de los cuidadores primarios y sus adultos mayores, enfermos terminales y/o personas con discapacidad.  <b>Autor:</b> Claudia Elizabeth Jaramillo Vargas y José de Jesús Gutiérrez Rodríguez 3.  El Impacto del Mal Dormir con el Origen y/o perpetuación de la Ansiedad. <b>Autor:</b> Héctor Olivares Rodríguez</p> <p>4. Una mirada psicoanalítica a los grupos reflexivos de hombres que quieren renunciar a su violencia.  <b>Autor:</b> Luis Jesús Sandoval Quintero</p> <p align="center"><i>*Duración: 15min por trabajo</i></p>	Salón de Posgrado 1
<b>Sábado 14 de octubre del 2017</b>		
8:30-9:00am	<i>Registro de talleres.</i>	Posgrado
9:00am-1:00pm	10. Taller: <b>Estrategias de Autorregulación Emocional para terapeutas</b> <b>Autor:</b> Dr. Benito Estrada Aranda	Posgrado Salón: 1
	11. Taller: <b>Elegir las gafas de la resiliencia para ver la vida de una manera positiva"</b> <b>Autor:</b> Psic. Dayane Steysy Castellanos Flores	Posgrado Salón: 2
	12. Taller: <b>Entrevista y formulación de caso desde el enfoque cognitivo-conductual</b> <b>Autor:</b> Dr. Arturo del Castillo Arreola	Posgrado Salón: 3
	13. Taller: <b>Propuesta clínica para trabajar con niños agresivos inmersos en la violencia y la delincuencia en México.</b> <b>Autor:</b> Dr. Psicoanalista José Antonio Lara Peinado.	Posgrado Salón: 4
1:00-2:00pm	5ta. Conferencia Magistral: <b>Violencia de Género</b> <b>Autor:</b> Dr. Rolando Díaz Loving	SUM
2:00-3:00pm	6ta. Conferencia Magistral: <b>Como trabajar con niños agresivos inmersos en la violencia y delincuencia.</b> <b>Autor:</b> Dr. Psicoanalista José Antonio Lara Peinado.	SUM
3:00pm	<b>CLAUSURA DE CONGRESO</b>	SUM

**7mo CONGRESO INTERNACIONAL DE HIPNOSIS CLÍNICA Y  
TERAPIA BREVE**



**7<sub>mo.</sub> CONGRESO INTERNACIONAL  
DE HIPNOSIS CLÍNICA  
Y TERAPIA BREVE**

**OCTUBRE 5,6 Y 7**  
**HOTEL PLAYA MAZATLÁN, SINALOA**

Fecha 5 al 7 de octubre  
Hotel Playa Mazatlán, Sinaloa

[https://issuu.com/asociaciondehipnoterapianuevoleon/docs/convocatoria\\_para\\_el\\_vii\\_congreso\\_a](https://issuu.com/asociaciondehipnoterapianuevoleon/docs/convocatoria_para_el_vii_congreso_a)

SE ESTA CONVOCANDO A TODAS LAS ASOCIACIONES Y COLEGIOS DE PSICÓLOGOS DE AMÉRICA LATINA PARA SER SEDE DEL SIP 2019, EN CONJUNTO CON OTROS ORGANISMOS SOCIEDAD INTERAMERICANA DE PSICOLOGÍA.

<https://www.facebook.com/Sociedad-Iberoamericana-De-Psic%C3%B3logos-748754631806375/>



# XVII CONGRESO MEXICANO DE PSICOLOGÍA SOCIAL, IX CONGRESO INTERNACIONAL DE RELACIONES PERSONALES Y VII CONGRESO LATINOAMERICANO DE PSICOLOGÍA TRANSCULTURAL

## XVII Congreso Mexicano de Psicología Social, IX Congreso Internacional de Relaciones Personales y VI Congreso Latinoamericano de Psicología Transcultural

### COSTOS

Participante	Miembros	No Miembros
<b>Antes del 31 de diciembre de 2017</b>		
ESTUDIANTES DE LICENCIATURA	\$1,200.00	\$1,500.00
ESTUDIANTES DE POSGRADO	\$1,400.00	\$1,600.00
PROFESIONISTAS	\$1,600.00	\$1,800.00
<b>Del 1 de Enero al 31 de Mayo de 2018</b>		
ESTUDIANTES DE LICENCIATURA	\$1,600.00	\$1,800.00
ESTUDIANTES DE POSGRADO	\$2,000.00	\$2,200.00
PROFESIONISTAS	\$2,200.00	\$2,400.00
<b>Del 1 de Junio de 2018 hasta el día del Congreso</b>		
ESTUDIANTES DE LICENCIATURA	\$1,800.00	\$2,100.00
ESTUDIANTES DE POSGRADO	\$2,400.00	\$2,700.00
PROFESIONISTAS	\$2,700.00	\$2,900.00

\* La vigencia de la membresía es anual, para obtener el descuento de sociodebe estar al corriente de sus cuotas.

Inscripciones en grupo: por cada 10 inscripciones, el 11vo es GRATIS.  
No. de cuenta para depósitos 4100790030 HSBC. A nombre de Patricia Andrade o Sofia Rivera.  
Enviar por e-mail una copia de la ficha bancaria de depósito a sofia1@me.com y amepsoconta@gmail.com

Se reciben propuestas de Simposio, Trabajo libre y/o Cartel interactivo.

El resumen debe ser trabajo empírico con una extensión de 15 cuartillas, debe contener: Título, Nombres Completos de los autores, institución, Marco teórico, Método, Resultados (tablas y figuras en formato APA 6ta Ed.), Discusión y Bibliografía (Formato APA 6ta Ed.).

Características: letra Arial de 12 pts, interlineado de 1.5 y márgenes de 2 cm en cada lado. El archivo se nombra con el primer apellido y nombre del autor principal, en formato DOC, DOCX o RTF.

La fecha límite para envío de trabajos es el 26 de enero de 2018, al correo: sofia1@me.com

Para mayores informes: amepso.org@gmail.com  
Síguenos en: http://twitter.com/amepso  
http://www.facebook.com/Ampeso



## AMEPSO 2018

**Monterrey, Nuevo León**  
22, 23 y 24 de Agosto de 2018

El Colegio de Psicólogos del Estado de Nuevo León A. C.  
Carrera de Psicología Clínica y de la Salud de la Escuela de Medicina y Ciencias de la Salud - TecSalud

**Ejes Temáticos:**

- ✦ Etnopsicología
- ✦ Cognición Social
- ✦ Salud y Sociedad
- ✦ Relaciones Interpersonales
- ✦ Procesos Grupales
- ✦ Psicología Social en Latinoamérica.

**Invitados especiales:**

**Dr. Klaus Boehnke**  
Jacobs University Bremen

**Dr. Daniel Gilbert**  
Harvard University, Department of Psychology

**Dr. Hector M. Betancourt,**  
Founder and Director, Culture and Behavior Laboratory

**Dr. Peter Gollwitzer**  
New York University

**Dra. Gabriele Oettingen**  
New York University

**Dr. Roque V. Mendez**  
Texas State University









www.amepso.org

Fechas 22,23 y 24 agosto de 2018  
 Facultad Psicología UANL Monterrey, Nuevo León  
[www.amepso.org](http://www.amepso.org)

## INVITACIÓN

La Asociación Mexicana de Psicología Social, El Colegio de Psicólogos del Estado de Nuevo León A. C. y la carrera de Psicología Clínica y de la Salud de la Escuela de Medicina y Ciencias de la Salud - TecSalud, tienen el agrado de invitarle a participar, como asistente o ponente, en su XVII Congreso Mexicano de Psicología Social, IX Congreso Internacional de Relaciones Personales y VI Congreso Latinoamericano de Psicología Transcultural, que se llevará a cabo del 22 al 24 de agosto del 2018, en la Ciudad de Monterrey, Nuevo León, México.

Así pues, las temáticas que se abordarán en esta ocasión serán: Etnopsicología, Cognición Social, Salud y Sociedad, Relaciones Interpersonales, Procesos Grupales y la Psicología Social en Latinoamérica.



## ENVÍO DE TRABAJOS

Características técnicas de las propuestas de los trabajos libres y carteles.

Debe ser un reporte de trabajo empírico, con una extensión de 15 cuartillas, incluyendo todos los elementos (sin excepción) en el siguiente orden.

- ✓ Título
- ✓ Nombre (s) completo (s) del autor (es)
- ✓ Institución
- ✓ Marco teórico
- ✓ Método (participantes, Instrumento y procedimiento)
- ✓ Resultados (insertando tablas y gráficas en formato APA, 6ta Ed)
- ✓ Discusión
- ✓ Bibliografía (formato APA, 6ta Ed.)

Letra arial 12 puntos con Interlineado de 1.5 espacios y márgenes de 2 cm. en cada lado.

El Archivo debe nombrarse con el apellido paterno y nombre del primer autor, y debe estar en formato doc, docx o rtf.

La fecha límite de recepción será el 26 de enero de 2018, el comité científico informará el 9 de marzo los resultados del dictamen, y la recepción de trabajos finales corregidos será el 6 de abril del 2018.

Dirección para envío de trabajos

Email: [sofiar1@me.com](mailto:sofiar1@me.com)

## COSTOS

Participante	Miembros	No Miembros
<b>Antes del 31 de diciembre de 2017</b>		
ESTUDIANTES DE LICENCIATURA	\$1,200.00	\$1,500.00
ESTUDIANTES DE POSGRADO	\$1,400.00	\$1,600.00
PROFESIONISTAS	\$1,600.00	\$1,800.00
<b>Del 1 de Enero al 31 de Mayo de 2018</b>		
ESTUDIANTES DE LICENCIATURA	\$1,600.00	\$1,800.00
ESTUDIANTES DE POSGRADO	\$2,000.00	\$2,200.00
PROFESIONISTAS	\$2,200.00	\$2,400.00
<b>Del 1 de Junio de 2018 hasta el día del Congreso</b>		
ESTUDIANTES DE LICENCIATURA	\$1,800.00	\$2,100.00
ESTUDIANTES DE POSGRADO	\$2,400.00	\$2,700.00
PROFESIONISTAS	\$2,700.00	\$2,900.00

\* La vigencia de la membresía es anual, para obtener el descuento de socio debe estar al corriente de sus cuotas.

Inscripciones en grupo: por cada 10 inscripciones el 11vo es GRATIS.

No. de cuenta para depósitos a nombre de Patricia Andrade o Sofia Rivera 4100790030 HSBC.

Enviar por e-mail una copia de la ficha bancaria de depósito a [sofiar1@me.com](mailto:sofiar1@me.com) y [amepsoconta@gmail.com](mailto:amepsoconta@gmail.com)

Facturas solicitadas en [amepsoconta@gmail.com](mailto:amepsoconta@gmail.com)

## HOMINIS 2018 VIII CONVENCÓN INTERCONTINENTAL DE PSICOLOGÍA



Fecha: 19 al 24 de noviembre de 2018  
Lugar: Palacio de las Convenciones, La Habana, Cuba  
<http://www.hominiscuba.com/es/invitation>

# 1 er CONGRESO INTERNACIONAL DE PSICOLOGÍA LABORAL Y ORGANIZACIONAL

UANL  
UNIVERSIDAD AUTÓNOMA DE NUEVO LEÓN

FaPsi  
FACULTAD DE PSICOLOGÍA

LA FACULTAD DE PSICOLOGÍA DE LA UANL A TRAVÉS DEL CUERPO ACADÉMICO DE PSICOLOGÍA ORGANIZACIONAL Y COMPORTAMIENTO HUMANO LOS INVITA AL:

**1er Congreso Internacional de Psicología Laboral y Organizacional**

Bienestar emocional en las organizaciones

Conferencias Magistrales:

<p><b>Dr. Samuel Antunes</b></p> <p>Doctorado en Psicología de la Salud en el Trabajo por la Universidad de Toulouse LeMiral. Coordina en Portugal la campaña de Construcción de Lugares de Trabajo Saludables.</p>	<p><b>Dr. Jorge Merida Puga</b></p> <p>Médico Cirujano y Partero por la Universidad La Salle, Especialidad en Psiquiatría por la Universidad Autónoma de México. Director de Bienestar Emocional en el Trabajo de la Secretaría Del Trabajo Y Previsión Social.</p>	<p><b>Mtro. Arturo Perez y Gorostieta</b></p> <p>Lic. en Psicología, Maestría en Estudios Humanísticos, Maestría en Antropología y Ética, Maestría en Orientación Psicológica (Counseling), Maestría en Desarrollo Humano, Consultor en Procesos de Cambio y Capacitación.</p>	<p><b>Mtro. Alfonso Moya Quintanilla</b></p> <p>Maestría En Psicología Laboral y Organizacional, Facultad de Psicología, UANL. Ex Director de Recursos Humanos en FEMSA. Asesor Laboral y Consultor de Recursos Humanos FEMSA.</p>
---	---	--	--

Sede: Facultad de Psicología de la UANL  
22 y 23 de Septiembre 2017

Contacto  
8333 7859, 8333 8222  
Ext 109  
811 019 0517

50 ANIVERSARIO PSICOLOGÍA  
FACULTAD DE PSICOLOGÍA  
UNIVERSIDAD AUTÓNOMA DE NUEVO LEÓN

Traectoria Laboral FaPsi UANL

Fecha: 22 Y 23 de Septiembre de 2017

Lugar: Facultad de Psicología de la U.A.N.L

Dr. Carlos Canseco #110, Esq. Con Dr. Aguirre Pequeño Col. Mitras Centro, C.P.64460

[https://www.facebook.com/permalink.php?story\\_fbid=776911469159060&id=767054266811447](https://www.facebook.com/permalink.php?story_fbid=776911469159060&id=767054266811447)